

SAMAY:

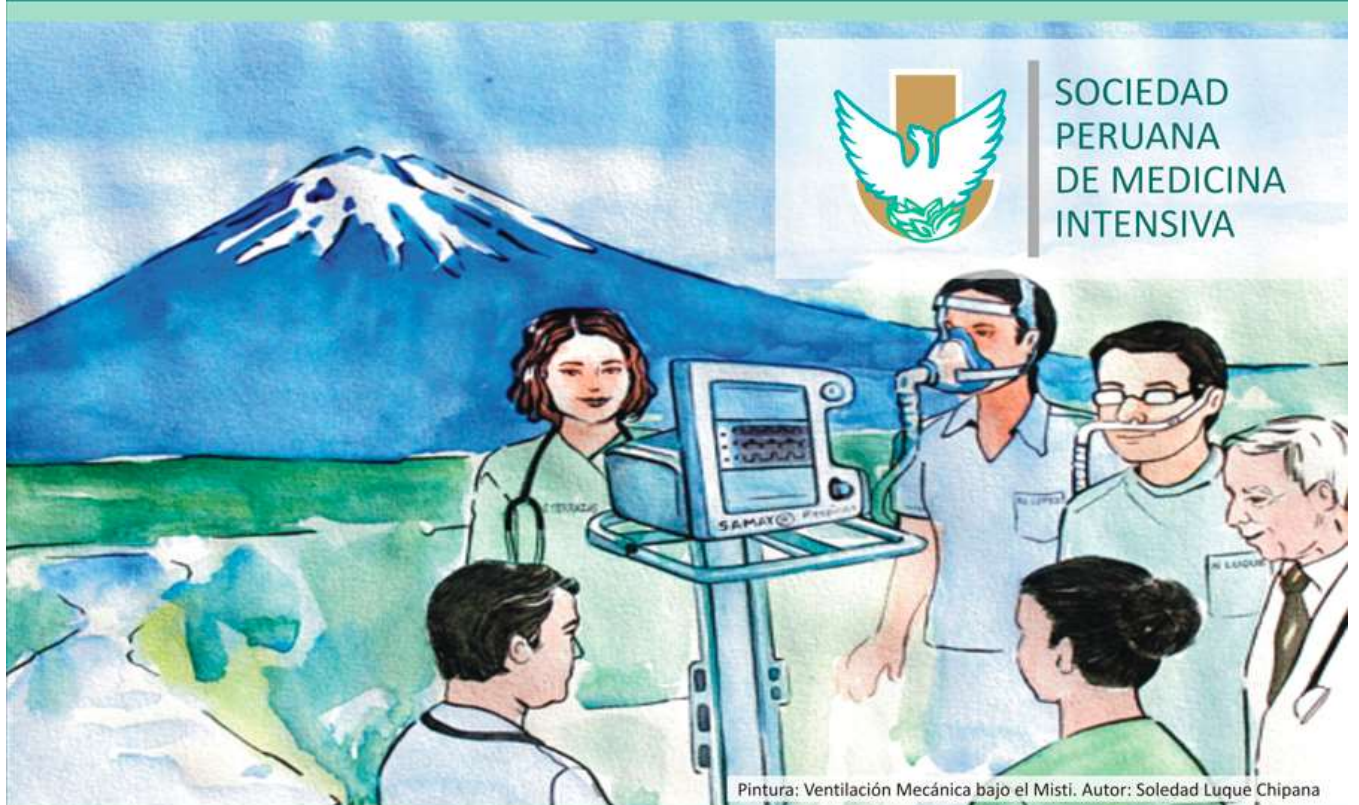

SOCIEDAD
PERUANA
DE MEDICINA
INTENSIVA

Pintura: Ventilación Mecánica bajo el Misti. Autor: Soledad Luque Chipana

I Curso Internacional de Ventilación Mecánica Avanzada

20 al 23 Junio del 2019



Auditorio de la Universidad Católica Santa María
Arequipa - Perú



Presentación

Debido al gran avance que experimenta la ciencia en general y en especial la médica, siendo testigo de excepción de la aparición de nuevos dispositivos con resultados interesantes en el ámbito médico y de intensivos, es que nos planteamos el Curso - Taller **SAMAY** que traducido al castellano es **RESPIRA**, tal como nos muestra la caratula del triptico que refleja el espíritu del curso, donde se hace alusión a un ventilador mecánico invasivo (VMI), ventilación no invasiva (VNI) y la cánula nasal de alto flujo (CNAF). Desde donde desprendemos nuestro objetivo que es actualizarnos en los diferente tópicos de asistencia respiratoria a nuestros pacientes.

Intentaremos aclararnos en que es más conveniente la VNI vs CNAF, que novedades tenemos en la VMI y muchos otros temas de interés para la ventilación mecánica.

Sociedad Peruana de Medicina Intensiva



Jueves 20 de Junio 2019



*Dispositivos y Cuidados del
Paciente Critico*
Enfermería (Máximo 30 Asistentes)
Hora : 11:00 - 13:00 Hrs.
Sala A



*Monitoreo y Ventilación
Mecánica Avanzada*
(Máximo 30 Asistentes)
Hora : 13:00 - 16:00 Hrs.
Sala A



Monitorización Avanzada Pulmonar
(Máximo 30 Asistentes)
Hora : 16:00 - 18:00 Hrs.
Sala A

Viernes 21 de Junio 2019



PV TOOL
(Máximo 30 Asistentes)
Hora : 10:00 - 12:00 Hrs.
Sala A



*Taller de Medtronic II
Asincronia de la
Ventilación Mecánica*
(Máximo 30 Asistentes)
Hora : 12:00 - 14:00 Hrs.
Sala A



*Canula nasal de
alto flujo (CNAF)*
TALLER I
(Máximo 30 Asistentes)
Hora : 10:00 - 12:00 Hrs.
Sala B



*Canula nasal de
alto flujo (CNAF)*
TALLER II
(Máximo 30 Asistentes)
Hora : 12:00 - 14:00 Hrs.
Sala B

Viernes 21 de Junio 2019

Prevención - Sedoanalgesia - H UCI

Sala A

Moderador : Dr. Helber Esquivel

- 15:00 - 15:30 Humanización - UCI
Dra. Carmen Terrazas
- 15:30 - 16:00 Sedoanalgesia en VM.
Dr. Jesús Valverde
- 16:00 - 16:30 Síndrome hepatopulmonar
Dra. Rosa Luz López
- 16:30 - 17:00 Cuanto sabemos del APRV?
Antigua o Nueva estrategia
Dr. Willy Porras

17:00 - 17:30 BREACK

Ventilación Mecánica Invasiva

Moderador : Dr. Rosa Luz López

- 17:30 - 18:00 Asincronías en ventilación mecánica, que hacer para reducir su efecto en la mortalidad en el manejo de paciente en UCI.
Dr. Josef Vallejos
- 18:00 - 18:30 Destete simple del ventilador mecánico:
Check list mejor que experiencia médica.
Dr. Willy Porras
- 18:30 - 19:00 Cuanto ayuda las curvas de Ventilación Mecánica en el manejo de pacientes en UCI.
Dr. Josef Vallejos
- 19:00 - 19:30 Ventilación Mecánica prona establecida vs extendida.
Dr. Willy Porras

Viernes 21 de Junio 2019

Prevención - Sedoanalgesia - H UCI

Sala A

Moderador : Dr. Helber Esquivel

- 15:00 - 15:30 Humanización - UCI
Dra. Carmen Terrazas
- 15:30 - 16:00 Sedoanalgesia en VM.
Dr. Jesús Valverde
- 16:00 - 16:30 Síndrome hepatopulmonar
Dra. Rosa Luz López
- 16:30 - 17:00 Cuanto sabemos del APRV?
Antigua o Nueva estrategia
Dr. Willy Porras

17:00 - 17:30 BREACK

Ventilación Mecánica Invasiva

Moderador : Dr. Rosa Luz López

- 17:30 - 18:00 Asincronias en ventilación mecánica, que hacer para reducir su efecto en la mortalidad en el manejo de paciente en UCI.
Dr. Josef Vallejos
- 18:00 - 18:30 Destete simple del ventilador mecánico:
Check list mejor que experiencia médica.
Dr. Willy Porras
- 18:30 - 19:00 Cuanto ayuda las curvas de Ventilación Mecánica en el manejo de pacientes en UCI.
Dr. Josef Vallejos
- 19:00 - 19:30 Ventilación Mecánica prona establecida vs extendida.
Dr. Willy Porras

Viernes 21 de Junio 2019

Enfermería Crítica

Sala B

Moderador : Lic. Fiorella Meza Pacheco

- 15:00 - 15:30 Cuidados de Enfermería en el
Paciente con ventilación mecánica
Lic. Silvia Zegarra Lima
- 15:30 - 16:00 Intervención de Enfermería en el
manejo de sedación, analgesia y delirio.
Lic. Narcisa Pumacayo Valencia
- 16:00 - 16:30 Cuidados de enfermería en Traqueostomía.
Lic. Elizabeth Endara Escobedo
- 16:30 - 17:00 Traqueostomía en los pacientes con VM.
Dr. Jorge Watanabe Noji

17:00 - 17:30 BREACK

Enfermería Crítica

Moderador : Dr. Juan Vásquez

- 17:30 - 18:00 Fisiología respiratoria en ventilación espontánea
y con presión positiva.
Dr. Jorge Quispe Almerón
- 18:00 - 18:30 Cuidados de enfermería en Ventilación Prona
Lic. Nolby Bernedo Crespo
- 18:30 - 19:00 Intervención de Enfermería en prevención de NAV.
Lic. Carla Abarca Ponce
- 19:00 - 19:30 Protocolo de destete de ventilación mecánica
Lic. Mónica Vargas Fajardo

Sábado 22 de Junio 2019

CONFERENCIAS

Sala A

Moderador : Dr. Manuel Laca

- 09:00 - 09:30 Ética en UCI y VM.
Dr. Rafael Tapia
- 09:30 - 10:00 Componentes Actuales de la Ventilación Protectora.
Dr. Leopoldo Ferrer - Colombia
- 10:00 - 10:30 Sistemas No Invasivos de soporte respiratorio en el SDRA
Dr. Joan Ramón Masclans - España
- 10:30 - 11:00 Monitoreo Respiratorio Multimodal en paciente crítico
Dr. Leopoldo Ferrer - Colombia

11:00 - 11:30 BREACK

Moderador : Dr. Juan Mendoza

- 11:30 - 12:00 Enfoque Taxonómico de los Modos Ventilatorios.
¿Cómo nacen los Modos Ventilatorios Convencionales?
Dr. Josef Vallejos
- 12:00 - 12:30 Modos ventilatorios avanzados, ¿dónde estamos?
Dr. Leopoldo Ferrer - Colombia
- 12:30 - 13:00 VMNI en el S. Obesidad e Hipoventilación.
Dr. Miquel Ferrer - España
- 13:00 - 13:30 Estrategias de titulación de PEEP y Reclutamiento pulmonar.
Dr. Leopoldo Ferrer - Colombia

Sábado 22 de Junio 2019

CONFERENCIAS

Sala B

Moderador : Dr. Miguel Rodriguez Yauri

- 09:00 - 09:30 Terapia inhalada en UCI: NBZ vs MDI ¿Qué nos dice la evidencia?
Dr. Eyner Córdova Tejada
- 09:30 - 10:00 Rol de Intensivista en el manejo de complicaciones de Intubación prolongada
Dr. Samuel Cosme
- 10:00 - 10:30 Manejo hemodinámico en SDRA.
Dr. Luis Fajardo Karlo
- 10:30 - 11:00 Destete difícil y prolongado, protocolos.
Dr. Samuel Cosme

11:00 - 11:30 BREACK

Moderador : Dra. Carmen Terrazas

- 11:30 - 12:00 Experiencia en Perú de VMNI - Guia de HCH 2019
Dr. Samuel Cosme
- 12:00 - 12:30 Eventos adversos y seguridad en paciente Ventilación Mecánica.
Dr. Juan Vásquez
- 12:30 - 13:00 Ventilación mecánica más allá de la puerta de la UCI: Homecare
Dr. Manuel Laca
- 13:00 - 13:30 Interpedencia Ventricular: ¿Cuáles son los efectos de las Presiones Intratoraxicas en el Corazón ?
Dr. Miguel Barreda De la Cruz

Sábado 22 de Junio 2019

PLENARIAS

Auditorio W. Morris

Moderador : Dr. Néstor Alejandro Luque Chipana

- 15:30 - 16:10 Presentar las guidelines ERS-ATS de VNI.
Dr. Miquel Ferrer - España
- 16:10 - 16:50 SDRA - Fisiopatología y Protocolos de Ventilación Mecánica.
Posición prono y bloqueo neuromuscular en SDRA
¿Cuándo?
Dr. Guillermo Bugedo - Chile
- 16:50 - 17:30 Canulas nasales de alto flujo en el SDRA.
¿Esta contraindicado?
Dr. Joan Ramón Masclans - España

17:30 - 17:50 BREACK

Moderador : Dr. Néstor Alejandro Luque Chipana

- 17:50 - 18:30 Daño inducido por la ventilación mecánica.
¿Volumen, Presión o Energía.?
Strain estático vs Strain dinámico, etc.
Dr. Guillermo Bugedo - Chile
- 18:30 - 19:30 Sistemas No-Invasivos de soporte respiratorio en la insuficiencia respiratoria aguda: CNAF vs VMNI en el IRA novo.
Pro-Contra
Dr. Miquel Ferrer - España
Dr. Joan Ramón Masclans - España

Domingo 23 de Junio 2019

PLENARIAS

Auditorio W. Morris

Moderador : Dr. Jorge Watanabe

- 09:00 - 09:40 Cánulas nasales de alto flujo en el SDRA.
¿Está contraindicado?
Dr. Joan Ramón Masclans - España
- 09:40 - 10:20 Alternativas de manejo de la hipoxemia refractaria en el SDRA.
ECMO en SDRA: ¿en qué estamos?
Dr. Guillermo Bugedo - Chile
- 10:20 - 11:00 Canulas nasales de alto flujo. Experiencia en Barcelona.
Índice ROX predictor de éxito en la insuficiencia respiratoria aguda. Weaning. EPOC
Dr. Joan Ramón Masclans - España

11:00 - 11:20 BREAK

Moderador : Dr. Jesús Valverde Huamán

- 11:20 - 12:00 Presentar guidelines ATS-ACCP de weaning 2017
Dr. Miquel Ferrer - España
- 12:00 - 12:40 Cánulas Nasales de Alto Flujo (CNAF). Principales indicaciones Clínica: Insuficiencia respiratoria aguda. Weaning EPOC.
Dr. Joan Ramón Masclans - España
- 12:40 - 13:20 ¿En qué está el Open Lung Approach?
Dr. Guillermo Bugedo - Chile

Auspicio Académico

VÁLIDO PARA LA RECERTIFICACIÓN

**Colegio Médico del Perú
Consejo Regional V**

**Colegio de Enfermeros del Perú
Consejo Regional V**

Auspicio Académico

3.0 Créditos

Informes y Contactos

Sociedad Peruana de Medicina Intensiva

Calle Lloque Yupanqui N° 1126 Ofc. 304

Jesús María - Lima, Perú

Teléfonos: (51-1) 423-4009 **Rpm:** #975559453

Email: sopemi002@yahoo.es



www.sopemi.org.pe

