



# SOCIEDAD PERUANA DE MEDICINA INTENSIVA

CARTA N° \_\_\_\_ SOPEMI-2017:

Lima, Julio del 2017

SEÑORES:

**EMPRESAS FARMACÉUTICAS Y BIOTECNOLÓGICAS:**

Presente. -

De nuestra consideración:

Estimados representantes, como es sabido este 15 al 19 de agosto del 2017 se llevará a cabo nuestro XIV CONGRESO INTERNACIONAL DE MEDICINA INTENSIVA, IX CONGRESO INTERNACIONAL DE ENFERMERÍA INTENSIVA, II CURSO INTERNACIONAL DE MEDICINA INTENSIVA PEDIÁTRICA Y I CURSO INTERNACIONAL DE FISIOTERAPEUTAS RESPIRATORIOS, en el cual tendremos la participación de 26 ponentes extranjeros, líderes de opinión mundial y regional.

La empresa farmacéutica y biomédica es aliada de SOPEMI en la materialización de todos sus cursos y congresos, y es por ello que en esta oportunidad pasamos a informarles que tenemos un paquete de actividades académicas dentro del congreso internacional con las cuales las empresas pueden participar como parte del marketing de sus productos.

¿Cómo Participar?

2016 -2017

Hemos preparado la información detallada de cada forma de participación: cursos-taller pre-congreso, stands, hora satélite, inscripciones, etc. que se las detallamos en la página siguiente.

Atentamente:

Dr. CARLOS LESCANO ALVA

**PRESIDENTE COMITÉ ORGANIZADOR**

Email: [clesalva20@gmail.com](mailto:clesalva20@gmail.com)

CELULAR: +51 995855553

Dr. FERNANDO GUTIERREZ MUÑOZ

**PRESIDENTE DE SOPEMI**

Email: [fgm3380@gmail.com](mailto:fgm3380@gmail.com)

CELULAR: +51 999351085



# SOCIEDAD PERUANA DE MEDICINA INTENSIVA

Sociedad Peruana de Medicina Intensiva

Congreso Internacional 2017

15, 16 y 17, 18 y 19 de agosto

## INFORMACIÓN PARA AUSPICIADORES

Inscripciones	Costo en Dólares sin IGV
Médicos miembros hábiles de SOPEMI	200
Médicos no asociados a SOPEMI	250
Licenciados afiliados a SOPEMI	100
Licenciados no afiliados a SOPEMI	130
Residentes de la especialidad	100
Técnicos de Enfermería	80
<p>Costo Incluye asistencia a 1 curso pre-congreso de su elección previa pre-inscripción por internet. Excepto el Ultrasonido del Paciente Crítico.</p>	

2016-2017

PRESIDENTE  
DR. FERNANDO R. GONZALEZ

VICE-PRESIDENTE  
DR. SERGIO ECHENIQUE MARTINEZ

SECRETARIO GENERAL  
DR. CARLOS LISCANO

SECRETARIO DE ECONOMIA  
DR. HECTOR H. LEON YOSHICO

SECRETARIO DE ETICA Y CALIFICACION  
DR. YAZCITH M. SANCHEZ

SECRETARIO DE PUBLICACIONES  
DR. JOSEF S. VALLEJO AGUIVEDO

SECRETARIO DE ACCION CIENTIFICA  
DRA. MONICA D. MEDRANO

SECRETARIO DE FILIALES Y CONTACTOS  
DR. ABEL S. ARROYO SANCHEZ

SECRETARIO DE RELACIONES INTERNACIONALES  
DR. GUILLERMO C. CONTRERAS

PAST - PRESIDENTE  
DR. JOSE PORTU GALVAN

COMITE CONSULTIVO  
DR. JORGE CERNA SANCHEZ  
DR. MANUEL JESUS MAYORGA ESPIGHAN  
DR. SALOMON ZAVALA SARRIO  
DR. WALTER PAREDES REATEGUI  
DR. FERNANDO VELIZ VILCAPOMA  
DR. SAMUEL TORRES MIRANDA  
DR. PAUL FERRER LABALLEDO  
DR. MANUEL GONZALEZ ZAMBRANO  
DR. JORGE SILVA DEL AGUILA  
DRA. ANA MARIA MONTANEZ MENDOZA  
DR. CARLOS SALGADO ESPINOZA  
DR. JULIO C. MUÑOZ SANCHEZ



# SOCIEDAD PERUANA DE MEDICINA INTENSIVA

Información para auspiciadores	Costo en Dólares sin IGV
Stand 4 x 2 (3)	5,000.00
Stand 3 x 2 (10)	4,000.00
Hora Satélite (3)	4,000.00
Almuerzo con expertos (capacidad 25 personas)	3.500.00
Desayuno con expertos (capacidad 25 personas)	2,500.00
Curso taller: (1) Ventilación Mecánica Avanzada, (2) Shock y Monitoreo Hemodinámico Avanzado, (3) Nutrición en UCI, (4) Ecografía en el paciente crítico y (5) Enfermería Intensiva en el Siglo XXI	2,500.00 Cada módulo de cada curso (4 módulos por curso)

## Descripción:

- **Hora Satélite.**- Es la conferencia principal del día; se desarrollara en el auditorio principal del Centro de Convenciones del CMP, tiene un horario estelar y tiempo aproximado de 45 minutos. El auspiciador invitara al expositor quien disertara acerca de temas relacionados con la especialidad de Medicina Intensiva. Así mismo podrá disponer de la mesa (Presidente/Secretario) a cargo de médicos intensivistas.

- **Almuerzo con expertos.** - Es una actividad científica que podrá desarrollar de 2 formas:

a) Pequeños grupos. Que tiene como capacidad máxima de 30 personas; el auspiciador dispondrá de 25 invitados.

b) Se le asigna un aula con capacidad entre 50 a 200 personas, el auspiciador podrá desarrollar un tema de medicina intensiva con su ponente y a los asistentes se les reparte un almuerzo frio.

PRESIDENTE  
DR. FERNANDO R. GUTIERREZ SUAREZ  
VICE-PRESIDENTE  
DR. SERGIO EDUARDO MARTINEZ  
SECRETARIO GENERAL  
DR. CARLOS LESCH  
SECRETARIO DE ECONOMIA  
DR. HECTOR H. LEON  
SECRETARIO DE ETICA Y CALIFICACION  
DR. YAZCITH M. SANDOVAL GUEWARA  
SECRETARIO DE PUBLICACIONES  
DR. JOSEF GALLES  
SECRETARIO DE APLICACION CIENTIFICA  
DRA. MONICA D. MORALES  
SECRETARIO DE FILIALES Y BRANDEOS  
DR. ABEL S. ARROYO SANCHEZ  
SECRETARIO DE RELACIONES INTERNACIONALES  
DR. GUILLERMO C. CONTRERAS  
PAST - PRESIDENTE  
DR. JOSE PORTUÑAL SANCHEZ  
COMITE CONSULTIVO  
DR. JORGE CERNA BARGO  
DR. MANUEL JESUS MAYORCA  
DR. SALOMON ZAVALA BARRIO  
DR. WALTER PAREDES REATEGUI  
DR. FERNANDO VELZ VILCAPON  
DR. SAMUEL TORRES MIRANDA  
DR. PAUL FERRER LABALLEDO  
DR. MANUEL GONZALEZ ZAVARRA  
DR. JORGE SILVA DEL AGUILA  
DRA. ANA MARIA MONTANEZ MENDOZA  
DR. CARLOS SALCEDO ESPINOZA  
DR. JULIO C. MUÑOZ SANCHEZ



# SOCIEDAD PERUANA DE MEDICINA INTENSIVA

- **Desayuno con expertos.**- Es una actividad científica grupal, con una capacidad máxima de 30 personas; el auspiciador dispondrá de 25 invitados.
- **Curso Taller.** - Es una actividad científica grupal de acuerdo al diseño del evento teórico-práctico con clases teóricas en la mañana y estaciones de practica en la tarde, Los auspiciadores dispondrá de un tema coordinado y podrá colocar su ponente, luego en las tardes dispondrá de una de las estaciones de practica rotativas, de tal forma que los alumnos participarán en 4 grupos y recibirán su información más directamente. Se desarrollará en el centro de convenciones del CMP o local previamente coordinado; con una capacidad máxima de personas según el taller (ver imágenes más abajo). La empresa auspiciadora podrá elegir tener la cobertura desde el 25%, 50%, 75% hasta el 100% del curso-taller siendo el monto por cada 25% de 2500 USD sin incluir IGV.
- **Stand.**- Con una área de 4 x 2 o 3 x 2 metros aprox. En una zona especialmente diseñada donde el auspiciador podrá disponer de su material de trabajo. Tiene conexiones eléctricas independientes proporcionadas por el Centro de convenciones del CMP.

La participación en dos o más modalidades durante el Congreso, implicaría un paquete sujeto a descuento del precio base.

PRESIDENTE  
DR. FERNANDO R. GUTIERRES MUÑOZ

VICE-PRESIDENTE  
DR. ENRIQUE MARTINEZ

SECRETARIO GENERAL  
DR. CARLOS LESCANO ALVA

SECRETARIO DE ECONOMIA  
DR. HECTOR H. LEON YOSHICO

SECRETARIO DE ETICA Y CALIFICACION  
DR. YAZCITH M. SANDOVAL GUEVARA

SECRETARIO DE PUBLICACIONES  
DR. JOSEF S. VALLEJO AGUIVEDO

SECRETARIO DE ACCION CIENTIFICA  
DRA. MONICA D. MEZA GARCIA

SECRETARIO DE FILIALES Y CAPITULOS  
DR. ABEL S. ARROYO SANCHEZ

SECRETARIO DE RELACIONES INTERNACIONALES  
DR. GUILLERMO C. CONTRERAS NOGALES

PAST - PRESIDENTE  
DR. JOSE PORTUHAL SANCHEZ

COMITE CONSULTIVO  
DR. JORGE CERINA SARCO  
DR. MANUEL JESUS MAYORGA ESPIGHAN  
DR. SALOMON ZAVALA SARRIO  
DR. WALTER PAREDES REATEGUI  
DR. FERNANDO VELZ VILCAPOMA  
DR. SAMUEL TORRES MIRANDA  
DR. PAUL FERRER LABALLEKI  
DR. MANUEL GONZALO ZAMBRANO  
DR. JORGE SILVA DEL AGUILA  
DRA. ANA MARIA MONTANEZ MENDOZA  
DR. CARLOS SALCEDO ESPINOZA  
DR. JULIO C. MUÑOZ SANCHEZ

**Dr. Carlos Alberto Lescano Alva**

**Presidente del Comité Organizador.**





# SOCIEDAD PERUANA DE MEDICINA INTENSIVA

## CENTRO DE CONVENCIONES DEL CMP

Av. 28 de Julio 776 Miraflores

## DISTRIBUCION DE STAND SEGUNDO PISO

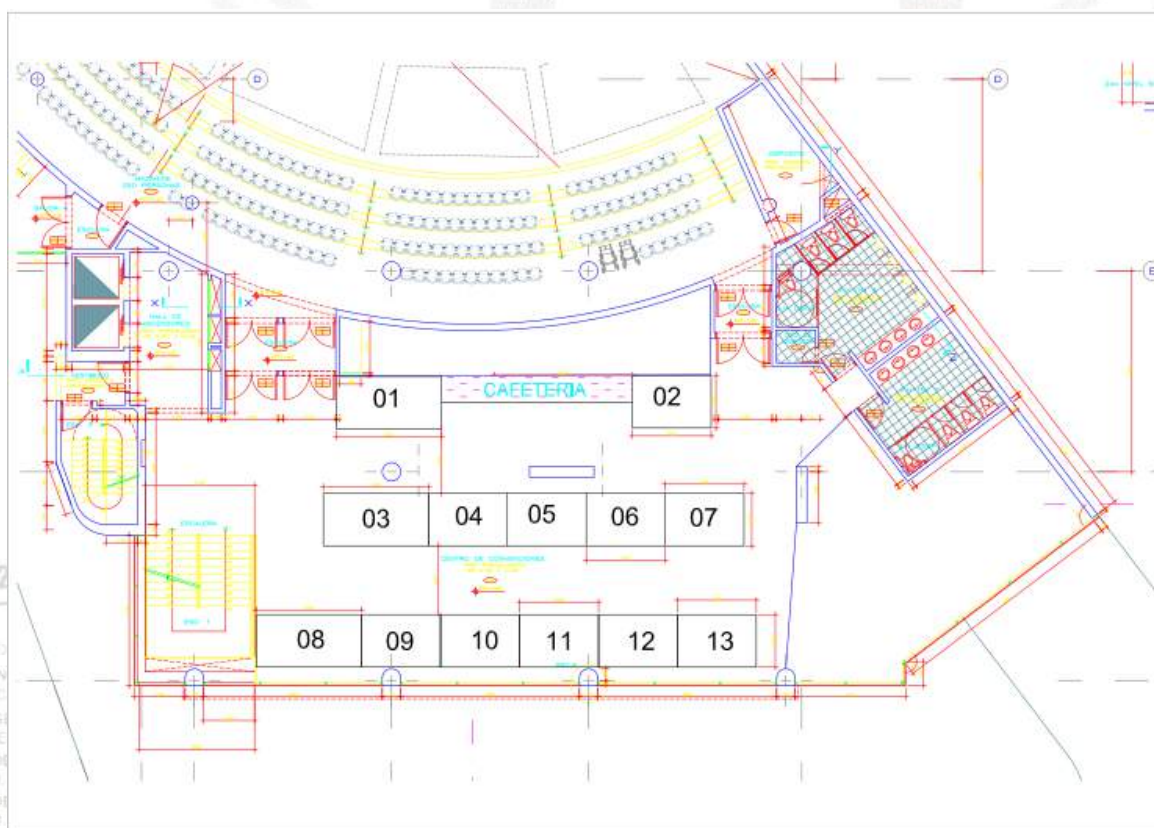

PRESIDENTE  
DR. FERNANDO  
VICE-PRESIDENTE  
DR. SERGIO ED.  
SECRETARIO GENERAL  
DR. CARLOS LE  
SECRETARIO DE  
DR. HECTOR H.  
SECRETARIO DE  
DR. YAZCITUM  
SECRETARIO DE PUBLICACIONES  
DR. JOSEF S. VALLEJO AGUIVEDO  
SECRETARIO DE ACCION CIENTIFICA  
DRA. MONICA D. MEZA GARCIA  
SECRETARIO DE FILIALES Y CAPITULOS  
DR. ABEL S. ARROYO SANCHEZ  
SECRETARIO DE RELACIONES INTERNACIONALES  
DR. GUILLERMO C. CONTRERAS NOGALES

PAST - PRESIDENTE  
DR. JOSE PORTUGAL SANCHEZ

COMITE CONSULTIVO  
DR. JORGE CERNA SANCHEZ  
DR. MANUEL JESUS AMAYORGA ESPIGAN  
DR. SALOMON ZAVALA SARRIO  
DR. WALTER PAREDES REATEGUI  
DR. FERNANDO VELAZ VILCAPOMA  
DR. SAMUEL TORRES MIRANDA  
DR. PAUL FERRER LABALLEGO  
DR. MANUEL GONZALO ZAMBRANO  
DR. JORGE SILVA DEL AGUILA  
DRA. ANA MARIA MONTANEZ MENDOZA  
DR. CARLOS SALCEDO ESPINOZA  
DR. JULIO C. MUÑOZ SANCHEZ



# SOCIEDAD PERUANA DE MEDICINA INTENSIVA



Sociedad Peruana de  
Medicina Intensiva

Simposio Panamericano Ibérico de Sepsis

**XIV** CONGRESO INTERNACIONAL  
de MEDICINA INTENSIVA

**IX** CONGRESO INTERNACIONAL  
de ENFERMERÍA INTENSIVA

**II** CURSO INTERNACIONAL de  
MEDICINA INTENSIVA PEDIATRICA

**I** CURSO INTERNACIONAL de  
FISIOTERAPEUTAS RESPIRATORIOS



**CURSO-TALLER PRE-CONGRESO:**

**“ULTRASONOGRAFÍA EN EL PACIENTE CRÍTICO”**

**15 – 16 AGOSTO 2017**

**COSTO:**

**NO INSCRITOS AL CONGRESO: \$ 300.00**

**INSCRITOS AL CONGRESO: \$ 150.00**

**VACANTES: 40 alumnos**

2016 - 2017

**PRESIDENTE**  
DR. FERNANDO R. GUTIERRES  
**VICE-PRESIDENTE**  
DR. SERGIO EDENIQUE MAR  
**SECRETARIO GENERAL**  
DR. CARLOS LESCANO ALVA  
**SECRETARIO DE ECONOMIA**  
DR. HECTOR H. LEÓN YOSHIO  
**SECRETARIO DE ETICA Y CALIDAD**  
DR. YAZCITK M. SANDOVAL G.  
**SECRETARIO DE PUBLICACIONES**  
DR. JOSEF S. VALLEJO-AGUIAR  
**SECRETARIO DE ACCION CIENTIFICA**  
DRA. MONICA D. MEZA GARCIA  
**SECRETARIO DE FILIALES Y COOPERACION**  
DR. ABEL S. ARROYO SANCHEZ  
**SECRETARIO DE RELACIONES INTERNACIONALES**  
DR. GUILLERMO C. CONTRERAS

**PAST - PRESIDENTE**  
DR. JOSE PORTUGAL SANDOVAL

**COMITE CONSULTIVO**  
DR. JORGE CERNA BARCO  
DR. MANUEL JESUS MAYORGA  
DR. SALOMON ZAVALA SARRIO  
DR. WALTER RAQUELES REATE  
DR. FERNANDO VELZ VILCAPA  
DR. SAMUEL TORRES MIRANDA  
DR. PAUL FERRER LABALLEDO  
DR. MANUEL IGNACIO ZAMBRANO  
DR. JORGE SILVA DEL AGUILA  
DRA. ANA MARIA MONTANEZ MENDOZA  
DR. CARLOS SALGADO ESPINOZA  
DR. JULIO C. MUÑOZ SANCHEZ

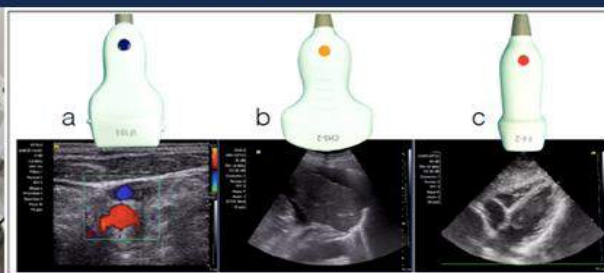

## **PROFESORES:**

- **Dra. Corina Puppo (Uruguay)**
- **Dr. Carlos Lescano (Perú)**
- **Dr. José Carlos Igeño (España)**
- **Dr. Yazcitrk Sandroval (Perú)**
- **Dr. Luiz Zegarra (Perú)**
- **Dr. José Vereau (Perú)**
- **Dr. Shalim Rodríguez (Perú)**
- **Dr. Omar Heredia (Perú)**

**COORDINADOR: Dr. Yazcitrk Sandroval (+51996 417 050)**

Cuenta en Soles : 000-2977982  
CCI: 009-244-000002977982-54

Cuenta en Dólares : 000-1885201  
CCI: 009-265-000001885201-02







# SOCIEDAD PERUANA DE MEDICINA INTENSIVA



Sociedad Peruana de  
Medicina Intensiva

*Simposio Panamericano Ibérico de Sepsis*

**XIV** CONGRESO INTERNACIONAL  
de **MEDICINA INTENSIVA**

**IX** CONGRESO INTERNACIONAL  
de **ENFERMERÍA INTENSIVA**

**II** CURSO INTERNACIONAL de  
**MEDICINA INTENSIVA PEDIATRICA**

**I** CURSO INTERNACIONAL de  
**FISIOTERAPEUTAS RESPIRATORIOS**



**CURSO PRE-CONGRESO:**

**“VENTILACIÓN MECÁNICA AVANZADA”**

**15 – 16 AGOSTO 2017**

**Centro Convenciones Colegio Médico del Perú**

**COSTO:**

**Gratuito y sólo para los Inscritos al Congreso**

**VACANTES: 200 alumnos**

2016 -20

PRESIDENTE  
DR. FERNANDO R. GUTIERREZ  
VICE-PRESIDENTE  
DR. SERGIO EDENIQUE MAR  
SECRETARIO GENERAL  
DR. CARLOS LESCOANO ALVA  
SECRETARIO DE ECONOMIA  
DR. HECTOR H. LEON YOSHIO  
SECRETARIO DE ETICA Y CAL  
DR. VAZCOTE M. SANDOVAL G  
SECRETARIO DE PUBLICACION  
DR. JOSEF S. VALLEJOS ADEL  
SECRETARIO DE ACCION CIE  
DRA. MONICA D. MEZA GARC  
SECRETARIO DE FILIALES Y C  
DR. ABEL S. ARROYO SANCHE  
SECRETARIO DE RELACIONES IN  
DR. GUILLERMO C. CONTRER

PAST - PRESIDENTE  
DR. JOSE PORTUGAL SANDHE

COMITE CONSULTIVO  
DR. JORGE CERNA BARCO  
DR. MANUEL JESUS MAYORGA  
DR. SALOMON ZAVALA BARRIO  
DR. WALTER RADEDES REATE  
DR. FERNANDO VELAZ VILCAP  
DR. SAMUEL TORRES MIRANO  
DR. PAUL FERRER LABALLECA  
DR. MANUEL GONZALEZ ZAMBRANO  
DR. JORGE SILVA DEL AGUILA  
Dra. ANA MARIA MONTANEZ MENDOZA  
DR. CARLOS SALCEDO ESPINOZA  
DR. JULIO C. MUÑOZ SANCHEZ



**PROFESORES:**

- Dr. John Marini (USA)
- Dr. Fernando Gutiérrez (Perú)
- Dr. Manuel Poblano (México)
- Dr. Josef Vallejos (Perú)
- Dr. Marcelo Alcántara (Brasil)
- Dr. Jaime Zevallos (Perú)
- Dr. Guillermo Bugedo (Chile)
- Fis. Rogerio Ultra (Brasil)

**COORDINADOR: Dr. Josef Vallejos (+51 958 876 562)**





# SOCIEDAD PERUANA DE MEDICINA INTENSIVA



Sociedad Peruana de  
Medicina Intensiva

Simposio Panamericano Ibérico de Sepsis

**XIV** CONGRESO INTERNACIONAL  
de MEDICINA INTENSIVA

**IX** CONGRESO INTERNACIONAL  
de ENFERMERÍA INTENSIVA

**II** CURSO INTERNACIONAL de  
MEDICINA INTENSIVA PEDIÁTRICA

**I** CURSO INTERNACIONAL de  
FISIOTERAPEUTAS RESPIRATORIOS



## CURSO PRE-CONGRESO:

**“SHOCK Y MONITOREO HEMODINÁMICO AVANZADO”**

**16 AGOSTO 2017**

**Centro Convenciones Colegio Médico del Perú**

## COSTO:

**Gratuito y sólo para los Inscritos al Congreso**

**VACANTES: 180 alumnos**

2016 -20

PRESIDENTE  
DR. FERNANDO R. GUTIERREZ  
VICE-PRESIDENTE  
DR. SERGIO EDENIQUE M.  
SECRETARIO GENERAL  
DR. CARLOS LESCANO ALVAREZ  
SECRETARIO DE ECONOMIA  
DR. HECTOR H. LEON YOGI  
SECRETARIO DE ETICA Y CALIDAD  
DR. YAZCITIN M. SANDOVAL  
SECRETARIO DE PUBLICACIONES  
DR. JOSEF S. VALLEJO AGUIRRE  
SECRETARIO DE ACCION COMUNITARIA  
DRA. MONICA D. MEZA GARCIA  
SECRETARIO DE FILIALES Y ASOCIADOS  
DR. ABEL S. ARRIVIO SANCHEZ  
SECRETARIO DE RELACIONES EXTERNAS  
DR. GUILLERMO C. CONTRERAS

PAST - PRESIDENTE  
DR. JOSE PORTUGAL SANDOVAL

COMITE CONSULTIVO  
DR. JORGE CERNA BARCO  
DR. MANUEL JESUS MAYOR  
DR. SALOMON ZAVALA SARRIEN  
DR. WALTER RADEDES REAL  
DR. FERNANDO VELAZ VILCA  
DR. SAMUEL TORRES MIRANZA  
DR. PAUL FERRER LABALLE  
DR. MANUEL GONZALEZ ZARATE  
DR. JORGE SILVA DEL AGUILAR  
DRA. ANA MARIA MONTANEZ  
DR. CARLOS SALCEDO ESPINOZA  
DR. JULIO C. MUÑOZ SANCHEZ



## PROFESORES:

- Dr. Michael Pinsky (USA)
- Dr. Todd Dorman (USA)
- Dr. Craig Coopersmith (USA)
- Dra. Janice Zimmerman (USA)
- Dr. Greg Martin (USA)
- Dr. Carlos Lescano (PERÚ)

**COORDINADOR: Dr. Carlos Lescano (+51 995 855 553)**





# SOCIEDAD PERUANA DE MEDICINA INTENSIVA



Sociedad Peruana de  
Medicina Intensiva

*Simposio Panamericano Ibérico de Sepsis*

**XIV** CONGRESO INTERNACIONAL  
de MEDICINA INTENSIVA

**IX** CONGRESO INTERNACIONAL  
de ENFERMERÍA INTENSIVA

**II** CURSO INTERNACIONAL de  
MEDICINA INTENSIVA PEDIATRICA

**I** CURSO INTERNACIONAL de  
FISIOTERAPEUTAS RESPIRATORIOS



**CURSO PRE-CONGRESO:**

**“NUTRICIÓN EN EL PACIENTE CRÍTICO”**

**15 AGOSTO 2017**

**Centro Convenciones Colegio Médico del Perú**

**COSTO:**

**Gratuito y sólo para los Inscritos al Congreso**

**VACANTES: 100 alumnos**

2016 -20

PRESIDENTE

DR. FERNANDO R. GUTIERREZ

VICE-PRESIDENTE

DR. SERGIO ECHENIQUE MARI

SECRETARIO GENERAL

DR. CARLOS LESCANO ALVA

SECRETARIO DE ECONOMIA

DR. HECTOR H. LEON YOSHII

SECRETARIO DE ETICA Y CAL

DR. VAZCITE M. SANDOVAL G

SECRETARIO DE PUBLICACION

DR. JOSEF S. VALLEJO AGUI

SECRETARIO DE ACCION CIE

DR. MONICA D. MEZA GARC

SECRETARIO DE FILIALES Y C

DR. ABEL S. ARROYO SANC

SECRETARIO DE RELACIONES I

DR. GUILLERMO C. CONTRER

PAST - PRESIDENTE

DR. JOSE PORTUGAL SANDHE

COMITE CONSULTIVO

DR. JORGE CERNA BARCO

DR. MANUEL JESUS SANCHEZ

DR. SALOMON ZAVALA SARRU

DR. WALTER PAREDES REATE

DR. FERNANDO VELZ VILCAP

DR. SAMUEL TORRES MIRAND

DR. PAUL FERRER LABALLE

DR. MANUEL GONZALO ZAV

DR. JORGE SILVA DEL AGUILA

DR. ANA MARIA MONTANEZ MENDOZA

DR. CARLOS SALCEDO ESPINOZA

DR. JULIO C. MUÑOZ SANCHEZ

**PROFESORES Nacionales e Internacionales**

**COORDINADOR: Dr. Sergio Echenique (+51 993 470 160)**

Jr. Lloque Yupanqui 1126 Of. 304 - Jesús María - Lima 11 - Perú

Telefax: (511) 423-4009 Cel.: 975 559 453 Rpm. #975559453

Email: [sopemi002@yahoo.es](mailto:sopemi002@yahoo.es) Web Site: [www.sopemi.org.pe](http://www.sopemi.org.pe)





# SOCIEDAD PERUANA DE MEDICINA INTENSIVA



Sociedad Peruana de  
Medicina Intensiva

*Simposio Panamericano Ibérico de Sepsis*

**XIV** CONGRESO INTERNACIONAL  
de MEDICINA INTENSIVA

**IX** CONGRESO INTERNACIONAL  
de ENFERMERÍA INTENSIVA

**II** CURSO INTERNACIONAL de  
MEDICINA INTENSIVA PEDIATRICA

**I** CURSO INTERNACIONAL de  
FISIOTERAPEUTAS RESPIRATORIOS



**CURSO PRE-CONGRESO:**

**“ENFERMERIA INTENSIVA SIGLO XXI”**

**16 AGOSTO 2017**

**Centro Convenciones Colegio Médico del Perú**

**COSTO:**

**Gratuito y sólo para los Inscritos al Congreso**

**VACANTES: 80 alumnos**

2016 -

PRESIDENTE  
DR. FERNANDO R. GUTIERREZ

VICE-PRESIDENTE  
DR. SERGIO EDENQUIE

SECRETARIO GENERAL  
DR. CARLOS LESCANO A.

SECRETARIO DE ECONOMIA  
DR. HECTOR H. LEON Y.

SECRETARIO DE ETICA Y  
DR. YAZCITH M. SANDOVAL

SECRETARIO DE PUBLICIDAD  
DR. JOSEF S. VALLEJO A.

SECRETARIO DE ACCION  
DR. MONICA D. MEZA G.

SECRETARIO DE FILIALES  
DR. ABEL S. ARROYO S.

SECRETARIO DE RELACIONES  
DR. GUILLERMO C. CONTRERAS

PAST - PRESIDENTE  
DR. JOSE PORTUGAL B.

COMITE CONSULTIVO  
DR. JORGE CERNA BARRON

DR. MANUEL JESUS ABAYO

DR. SALOMON ZAVALA S.

DR. WALTER PAREDES R.

DR. FERNANDO VELAZ V.

DR. SAMUEL TORRES M.

DR. PAUL FERRER LABAL

DR. MANUEL GONZALEZ

DR. JORGE SILVA DEL A.

DR. ANA MARIA MONTAN

DR. CARLOS SALCEDO S.

DR. JULIO C. MUÑOZ S.



## **PROFESORES:**

- Nacionales y :
- Enf. Carol Thompson (USA)
- Enf. Fanny Rincón (COLOMBIA)

**COORDINADORA: Enf. Giovanna Guillén (+51 972 841 937)**